Ein Rückblick auf eine Auswahl realisierter Projekt-Maßnahmen

Kommunikationsmedien

Flyer Team Peking 2008 Metropolregion Rhein-Neckar

Anti-Doping Bekenntnis der Team-Peking Athleten

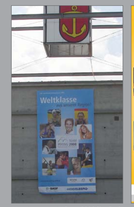

Megatransparent Winner 2006 (9 x 5 m)

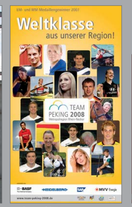

Anzeigen und Poster

Kalender 2008 Team Peking 2008

Titelseite des Magazins »arena 2015«

Roll-up Petra Dallmann und Carolin Leonhardt

Gratulationskarte für die nominierten Athleten der Olympischen Spiele

Team Peking-Straßenbahn fährt durch die Metropolregion

Großwerbefläche Dr. Michael Sauer

Athletenbooklet Carolin Leonhardt

Athletenbooklet Matthias Krieger

www.team-peking-2008.de

Großwerbeflächen an exponierten Standorten in HD, MA und LU

Öffentliche Auftritte

Nicole Reinhardt als Vertreterin des Team Peking 2008 bei der Pressekonferenz »You are the champions«

TV-Spots und Reportagen im Rhein-Neckar-Fernsehen.

Foto-Shooting in der Print Media Academy

Team Peking 2008 im Gespräch mit Waldemar Hartmann bei der Award-Verleihung »Anzeige des Jahres« Mannheimer Morgen im OSP

Pressekonferenz des Team Peking 2008 im Golfclub St. Leon-Rot

Team-Peking Athleten bei der DTM

Gemeinsame Nachmittage mit krebskranken Kindern (Waldpiraten)

Event »ausgewählter Ort 2007« von Deutschland Land der Ideen in der OSP-Halle

Eröffnung des »Tower of Olympa« mit Team Peking 2008 Ausstellung im Holiday Park Halloch

Kanuten trainieren im Holiday Park

Nicole Reinhard im Donnerfluss

Athletenpräsentation in der SAP-Arena

OLYMPIA STÜTZPUNKT RHEIN-NECKAR

Dr. Peter Kurz

Vorsitzender
Sportregion Rhein-Neckar e.V.

Die Metropolregion Rhein-Neckar Initiative Sport fördert mit dem Team Peking 2008 der Metropolregion Rhein-Neckar Top-Sportlerinnen und -Sportler aus der Region auf ihrem Weg zu den Olympischen Spielen. Die hohe Anzahl der Sportlerinnen und Sportler und die Bandbreite der vertretenen Sportarten und Disziplinen spricht für das große Potenzial im Spitzensport unserer Region und ist auch eine Bestätigung, dass der 2004 gegründete Verein Sportregion Rhein-Neckar e.V. auf einem guten Weg ist, sein damals formuliertes Ziel zu erreichen, über unsere Region hinaus auszustrahlen.

Exzellente Sportangebote, eine gute Infrastruktur und die Betreuung durch den Olympiastützpunkt Rhein-Neckar sind als Standortfaktoren für das Image der Sportregion von großer Bedeutung. Weiter stärken die zahlreichen Qualifikationswettbewerbe für die Olympischen Spiele, die in der Metropolregion ausgetragen werden, unseren guten Ruf als Sportregion und tragen ihren Teil zur Identifikation und zu einem neuen »Wir-Gefühl« in der Metropolregion Rhein-Neckar bei.

Mein Dank gilt allen, die das Team Peking 2008 der Metropolregion Rhein-Neckar unterstützen und damit die Voraussetzungen schaffen, dass sich die Athletinnen und Athleten optimal auf die Olympischen Spiele vorbereiten können. Allen Athletinnen und Athleten des Team Peking 2008 wünsche ich schon heute viel Erfolg bei ihren olympischen Starts.

Metropolregion Rhein-Neckar
Initiative Sport

Karte der Metropolregion Rhein-Neckar

Best Wishes der Sponsoren des Team Peking 2008

BASF
The Chemical Company

Dr. Harald Schwager

»Die Athleten des Team Peking 2008 der Metropolregion Rhein-Neckar repräsentieren mit ihrer Leistung die Stärke unserer Region.

Im Rahmen unseres Engagements „Mit uns gewinnt die Region" unterstützen wir das Team Peking und wünschen den Athleten einen erfolgreichen Verlauf der Olympischen Spiele.«

Dr. Harald Schwager,
Mitglied des Vorstands der BASF SE

HEIDELBERG

Bernhard Schreier

»Die Athleten des „Team Peking 2008 der Metropolregion Rhein-Neckar" haben erfolgreich unter Beweis gestellt, dass man im Sport wie in der Wirtschaft durch Einsatzbereitschaft, Disziplin und Konzentration auf die Kernaufgaben zum Erfolg kommt. Auf der Plattform Olympia tragen die Sportler das Image unserer Kommunen, Städte und Unternehmen als Botschafter der Metropolregion Rhein-Neckar in die Welt hinaus. Die Idee und das länderübergreifende Konzept mit seiner Kommunikationsvielfalt im sozialen, kulturellen und wirtschaftlichen Kontext haben zur Auszeichnung als „Ausgewählter Ort 2007" von Deutschland Land der Ideen geführt. Darauf können wir stolz sein und deshalb engagieren wir uns gerne für dieses Projekt.

Wir wünschen allen Athleten aus dem Team Peking 2008 der Metropolregion viel Erfolg in Peking!«

Bernhard Schreier,
Vorstandsvorsitzender der Heidelberger Druckmaschinen AG

SAP

Dr. Claus E. Heinrich

»Wir senden mit Ihnen, den Mitgliedern des Team Peking, nicht nur Sportler sondern auch Botschafter unserer Metropolregion Rhein-Neckar nach Peking. Sie verkörpern mit Ihren Leistungen das, was nicht nur die SAP, sondern unsere Region auszeichnet, nämlich Exzellenz und der Wille, ganz vorne mit dabei zu sein.

Ich wünsche jedem Athleten, dass die Teilnahme an den Olympischen Spielen und den Paralympics zu einem persönlichen und sportlichen Höhepunkt wird. Mögen es faire und spannende Wettkämpfe sein, die Sie in Peking erleben. Wir alle drücken Ihnen die Daumen!«

Prof. Dr. Claus E. Heinrich,
Vorstandsmitglied SAP AG und Vorstandsvorsitzender Zukunft Metropolregion Rhein-Neckar e.V.

MVV Energie

Matthias Brückmann

»Wir wünschen ihnen und uns fröhliche, faire und erfolgreiche Olympische Spiele – ohne Doping und ohne politische Belastungen.

Peking 2008 soll ein weiteres Sommermärchen werden, bei dem die Metropolregion Rhein-Neckar die Chance nutzt, sich mit ihren Sportlerinnen und Sportlern der Welt zu zeigen.«

Matthias Brückmann,
Mitglied des Vorstands MVV Energie AG

Projektteam

Wir wünschen viel (Glück) und (Erfolg) in BEIJING

福 成 功

Projektidee: Sportregion Rhein-Neckar e.V.
Projektverantwortung/ -träger: Fördergesellschaft Olympiastützpunkt Rhein-Neckar e.V. / Michael Hölz
Sponsoren: BASF SE, Heidelberger Druckmaschinen AG, SAP AG und MVV Energie AG
Projektleiter / -konzept: Christoph Steinbach / OSP Rhein-Neckar
Partner: Steffen Oberst / OSP Rheinland-Pfalz/Saarland
Medien/PR: Medienteam / Dr. Antje Louis
Organisation: Marc Möllmann / OSP Rhein-Neckar
Athletenbooklets / Internet: Peter Münch
Layout & Gestaltung: S2 Creativagentur Caren Sonn & Rita Stornfels

Auszeichnung

Das Projekt Team Peking 2008 Metropolregion Rhein-Neckar wurde ausgezeichnet als

Deutschland Land der Ideen
Ausgewählter Ort 2007

www.land-der-ideen.de

Medienpartner

RNF RHEIN NECKAR FERNSEHEN · RHEIN-NECKAR-ZEITUNG · MANNHEIMER MORGEN AUFGEWECKT IN DEN TAG · DIE RHEINPFALZ Wissen, was läuft

TEAM PEKING 2008
Metropolregion Rhein-Neckar

Team-Info | Olympia-Ausgabe 08

OLYMPIA STÜTZPUNKT RHEIN-NECKAR

我们来奥运!

Olympia, wir kommen!

Es ist geschafft! Nach vier Jahren intensiver Vorbereitungs- und Wettkampfphase steht das größte und bedeutendste Sportereignis unseres Planeten unmittelbar bevor: die Olympischen Spiele 2008 in Peking.

Über 10.000 olympische und über 4.000 paralympische Athleten aus 205 Nationen werden den Weg nach China auf sich nehmen, um sich in 28 Sportarten und 302 Disziplinen bzw. 20 Sportarten und 471 Wettkämpfen mit den Besten der Welt zu messen und so ihren sportlichen Traum erfüllen. Aus deutscher Sicht werden nach aktuellem Stand rund 450 olympische und ca. 175 paralympische Teilnehmer erwartet und davon gehören insgesamt 24 dem „Team Peking der Metropolregion Rhein-Neckar" an.

Für das gesamte Projekt „Team Peking 2008" ist das ein großer Erfolg und eine weitere Bestätigung seiner Bemühungen.

Mit dem Slogan „Eine Region, ein Team, ein Ziel: Olympia 2008." hatte sich das Projektteam schon seit Beginn das hochgesteckte sportliche Teilziel gesetzt, 24 Spitzensportler nach Peking zu entsenden. Dass diese Vorgabe am Ende sogar noch übertroffen wurde, spricht für unsere Topathleten und für das spitzensportgerechte Umfeld in der Region. Im Vergleich zum bundesweiten Durchschnitt entsendet die Metropolregion Rhein-Neckar bei einer Bevölkerung von 2,7 Millionen Einwohnern überdurchschnittlich viele Sportler zu den Olympischen Spielen nach Peking.

Schon damals, nach den herausragenden Erfolgen der Athleten aus dem Rhein-Neckar-Dreieck bei den Olympischen Spielen 2004 in Athen wurde deutlich, dass die Region über erstklassige Athleten verfügt, jedoch dass die Bürger die Olympiasieger kaum wahrnehmen und sie nicht mit der Region assoziieren.

Aufgrund der Verkörperung von Werten wie Leistungsbereitschaft, Fairplay, Teamgeist und Internationalität und ihren imagebildenden, kulturell wertvollen Funktionen, wurde in der Metropolregion Rhein-Neckar die Idee geboren, ein Team von Spitzensportlern aus dem Dreiländereck (Rheinland-Pfalz, Hessen und Baden-Württemberg) auf seinem Weg nach Olympia zu begleiten und zu betreuen. Dabei sollten die Athleten bei ihren Auftritten und Wettkämpfen die Region repräsentieren und somit, neben ihrer Vorbildfunktion, zunehmend auch eine Botschafterfunktion übernehmen.

Auf dem Sportgipfel der Metropolregion Rhein-Neckar, im Science Tower der SRH-Gruppe im November 2004, wurde auf Anregung vom damaligen Geschäftsführer der Sportregion, Dr. Markus Gomer, in einem Workshop der Initiative Sport zum Thema „Athletenbindung" von Christoph Steinbach, dem jetzigen Projektleiter, die Idee geboren.

Mit Hilfe der Sponsoren, der BASF SE und der Heidelberger Druckmaschinen AG, der beiden beteiligten Olympiastützpunkte und der Sportregion wurde die Idee am 11. November 2005 mit der 1. Präsentation des „Team Peking 2008 der Metropolregion Rhein-Neckar" im Olympiastützpunkt Rhein-Neckar feierlich in die Tat umgesetzt. Mit dem Engagement der SAP AG und der MVV Energie AG konnte das Projekt stabilisiert werden.

»24 Team Peking Athleten haben es geschafft«

In diesen zweieinhalb Jahren ist aus einer wagen Idee, einer Wunschvorstellung, ein etabliertes Projekt herangewachsen.

Um dem Team Peking 2008 der Metropolregion Rhein-Neckar anzugehören, gilt es drei Punkte zu erfüllen. Zunächst muss der Sportler in seiner jeweiligen Sportart zur Elite gehören. Nur eine persönliche TOP („Team Olympic Peking"-)Team Nominierung des Bundesverbandes, als höchste sportfachliche Instanz, dient dem Projektteam als Beleg. Liegt die TOP-Team Nominierung des Verbandes vor und hat sich der Kandidat in einer Athletenvereinbarung mit einer Fairplay-Erklärung, für einen fairen und dopingfreien Sport bekannt, gilt dieses Kriterium als erfüllt. Um ein authentischer Athlet der Region zu sein, sind zwei weitere Voraussetzungen notwendig: der Verein sowie der Lebens- und Trainingsmittelpunkt müssen sich innerhalb der Metropolregion Rhein-Neckar befinden. Denn nur so ist eine klare Identifikation der Region mit dem Athleten und umgekehrt zu gewährleisten. Das bedeutet, dass durch herausragende Erfolge, Umzüge oder Vereinswechsel in die Metropolregion eine gewisse Fluktuation im Team entsteht.

Das Integrieren dieser Weltklassesportler in die Metropolregion war von Anfang an ein formuliertes Projektziel. Mit Hilfe von Fördermodulen, zahlreichen Kommunikationsmaßnahmen und Athletenvermarktungstools, die dank der Sponsoren realisiert werden können, sowie einer intensiven sportlichen, beruflichen und persönlichen Betreuung durch die Olympiastützpunkte Rhein-Neckar und Rheinland-Pfalz/Saarland kann ein spitzensportgerechtes Umfeld für die Athleten geschaffen werden. „Nur wenn diese Sportlerintegration gelingt, kann das zweite Ziel, die Identifikation mit der Region und die Botschafterfunktion erreicht werden", erklärt Christoph Steinbach. Auch hier hat das Team unter anderem in Interviews bei öffentlichen Auftritten, bei sozialen Veranstaltungen und nicht zuletzt bei den Wettkämpfen und Turnieren bewiesen, dass es sich in der Metropolregion wohl fühlt und sich zu ihr bekennt: „Eine Region, ein Team, ein Ziel: Olympia 2008."

Wir freuen uns auf die Olympischen Spiele und auf die Tatsache, dass für 24 Athleten des „Team Peking der Metropolregion Rhein-Neckar" ihr sportlicher Traum in Erfüllung gegangen ist. Für sie gilt nun der Slogan „Olympia, wir kommen!" Nachdem mit der Entsendung von 24 Spitzensportlern das erste sportliche Projektziel erreicht wurde; dürfen nun alle Beteiligten auf die Kür hoffen: Team Peking 2008: 20 Athleten und 08 Medaillen. Die Metropolregion Rhein-Neckar drückt die Daumen!

Das illuminierte Stadion vor der Pekinger Skyline

Beijing 2008

BASF The Chemical Company · HEIDELBERG · SAP · MVV Energie

Eine Region, ein Team, ein Ziel: »Olympia, wir kommen!«

我们来奥运!

TEAM PEKING 2008
Metropolregion Rhein-Neckar

Henning Fritz (33) 飛恒盈

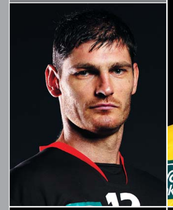

Sportart: Handball
Mein Beruf: Groß- und Außenhandelskaufmann
Mein Trainer: Iouri Chevtsov
Mein Verein: Rhein-Neckar Löwen
Meine wichtigsten sportlichen Erfolge:
Weltmeister 2007, Championsleague Gewinner, Welthandballer 2004 , Silbermedaille Olympia Athen, Europameister, 5x deutscher Meister, 4x EHF Pokalsieger, 2x deutscher Pokalsieger, 4x All Star Team, Buch: Halten und Siegen
Mein sportliches Ziel 2008: Medaille bei der Europameisterschaft in Norwegen und und Einzug ins Finale bei den Olympischen Spielen in Peking.
Mein Motivationsleitsatz:
Wenn nicht jetzt wann dann?
Meine persönlichen Ziele:
Gesundheit und Erfolg im Sport
Mein Lebensmotto: Positiv in die Zukunft blicken.
Mein Statement zum Projekt Team Peking 2008:
Eine tolle Idee.

Andrej Klimovets (33) 克安雷

Sportart: Handball
Mein Beruf: Handballer
Mein Trainer: Iouri Chevtsov
Mein Verein: Rhein-Neckar Löwen
Meine wichtigsten sportlichen Erfolge:
Weltmeister 2007
Mein sportliches Ziel 2008: Als Weltmeister will man auch Olympia-Sieger werden.
Mein Motivationsleitsatz: Kämpfen bis zum Ende
Mein Vorbild: Andrei Lavrov
Meine persönlichen Ziele: Olympia 2008
Mein Lebensmotto: Alles oder nichts

David Korn (19) 谷大威

© Peter Mänch

Sportart: Tischtennis Paralympics
Mein Beruf: Schüler
Mein Trainer: Boris Tester
Mein Verein: BSV Waldorf
Meine wichtigsten sportlichen Erfolge:
Qualifikation für die Paralympics 2008
Mein sportliches Ziel 2008: gutes Abschneiden bei den Paralympics
Mein Motivationsleitsatz:
Nie aufgeben, kämpfen bis zum Schluss.
Mein Vorbild: Timo Boll
Meine persönliche Ziele:
Eine gute Ausbildung machen.
Mein Lebensmotto: Alles ist möglich, man muss nur an sich glauben.
Mein Statement zum Projekt Team Peking 2008:
Für jeden Sportler eine gute Sache.

Hannelore Brenner (45) 贝酣乐

© Alexander Grüber

Sportart: Dressurreiten Paralympics
Mein Beruf: Diplom-Betriebswirtin, Controlling T-Kom
Mein Trainer: Franz Martin Stankus
Mein Verein: Reitclub Hofgut Petersau
Meine wichtigsten sportlichen Erfolge:
1. Platz WM in Vilhelmsberg 1999
2. Platz Paralympics Athen 2004
1. Platz EM in Anadia 2002 und Soskut 2005
1. Platz Internationales DM 2007
2. Platz EM Hartpury Mannschaft 2007
2. Platz WM Hartpury Einzelprüfung 2007
3. Platz WM Hartpury Kür 2007
Mein sportliches Ziel 2008: Ein Platz auf dem Siegertreppchen bei den Reiter-Paralympics
Meine persönlichen Ziele: Freunde und Familie behalten und genügend Zeit finden diese auch pflegen und wertschätzen zu können. Sie geben mir die notwendigen Rückhalt.
Mein Lebensmotto: Behindert ist nur der, der sich selbst behindert.
Mein Statement zum Projekt Team Peking 2008:
Für mich ist es das erste Mal, in einem Projekt dieser Art eingebunden zu sein. Es gibt das Gefühl von Zugehörigkeit und Identifikation mit der Region, in der ich lebe.

Matthias Krieger (23) 克满迪

Sportart: Judo Paralympics
Mein Beruf: Lehramt Student für Realschule, Fächer Mathematik, Biologie und Religion (PH-Heidelberg)
Mein Trainer: Stefan Saueressig
Mein Verein: 1. Mannheimer JC
Meine wichtigsten sportlichen Erfolge:
5. Platz WM Quebec 2003
5. Platz Paralympics Athen 2004
3. Platz EM Rotterdam 2005
3. Platz EM 2007
Mein sportliches Ziel 2008:
Peking Platz 1-3
Mein Motivationsleitsatz: Hinfallen ist keine Schande, aber liegen bleiben.
Mein Vorbild: Martin Luther King
Meine persönlichen Ziele: Mehr als drei Punkte in der nächsten Hausarbeit!
Mein Lebensmotto: Jede Krise hat nicht nur ihre Gefahren, sondern auch ihre Möglichkeiten!
Mein Statement zum Projekt Team Peking 2008:
Das Team Peking ist eine großartige Sache. Neben der Unterstützung, die der DSP ohnehin schon bietet, ermöglicht das Team durch diese besondere Förderung eine zielgerichtete Vorbereitung. Ich fühle mich nach wie vor sehr geehrt dabei sein zu dürfen und bin allen, die das möglich gemacht haben, sehr dankbar!

Dr. Michael Sauer (50) 劲宗槎

© Alexander Grüber

Sportart: Rudern Paralympics
Mein Beruf: Facharzt Orthopädie/Unfallchirurgie
Mein Trainer: Volker Kalus
Mein Verein: Mannheimer Ruderclub 1875
Meine wichtigsten sportlichen Erfolge:
Weltmeister 2007
Mein sportliches Ziel 2008: Bei Olympia im Finale meine bestmögliche Leistung abrufen und mit meiner Mannschaft aufs Podest fahren.
Mein Motivationsleitsatz: Auch mit einem Bein, mit zwei Beinen im Leben stehen.
Mein Lebensmotto: Träume nicht Dein Leben, lebe Deinen Traum.
Mein Statement zum Projekt Team Peking 2008:
Das Projekt Team Peking hat mir sowohl im sportlichen Bereich insbesondere Krafttraining unter Anleitung von Helmut Müller als auch in der Unterstützung im Umfeld sehr viel gebracht. Gerade die gemeinsamen Trainingsmöglichkeiten mit nichtbehinderten Sportlern waren immer sehr motivierend und haben in schwierigen Phasen weitergeholfen. Besonders als Handicapsportler war die Unterstützung überdurchschnittlich und meine Bootskameraden aus anderen Regionen waren überrascht und hatten sich ähnliche Unterstützung gewünscht.

Salih Köseoglu (28) 谷萨利

© Alexander Grüber

Sportart: Rollstuhlrugby
Mein Beruf: Call Agent
Mein Trainer: Heiko Striehl
Mein Verein: RSG Heidelberg / Lions
Meine wichtigsten sportlichen Erfolge:
3 x DM in der 1. Rollstuhl Rugby Liga (01,02,04)
Bronze Europameisterschaft 2003
Vize Europameisterschaft 2007
Intern. Deutscher Meister 2007
Champions League Sieger 2007
Mein sportliches Ziel 2008:
Medaille bei den Paralympics
Mein Motivationsleitsatz:
Ich finde es gut, dass große und führende Unternehmen der Metropolregion Rhein-Neckar die Sportler auf ihrem Weg nach Peking unterstützen wollen und somit soziale Verantwortung zeigen und übernehmen. Ebenso finde ich es super, dass der Olympiastützpunkt mit diesem Projekt den Athleten einen Rückhalt ermöglicht und dafür selbst viel Zeit und Energie investiert. Vielen Dank dafür.

Sebastian Junk (24) 涌拜天

© Alexander Grüber

Sportart: Judo Paralympics
Mein Beruf: Sozialpädagogik-Student (Hochschule Mannheim)
Mein Trainer: Carmen Bruckmann, Stefan Saueressig
Mein Verein: 1. Mannheimer Judo-Club
Meine wichtigsten sportlichen Erfolge:
5. Platz WM Rom 2002
3. Platz Paralympics in Athen 2004
1. Platz EM (AZE) 2007
Mein sportliches Ziel 2008: Top 3 in Peking
Mein Motivationsleitsatz: In der Theorie habe ich mal gelernt, dass nach jeder Talfahrt auch wieder ein Hoch kommt und jede Niederlage dazu dient, Erfahrung zu sammeln und diese in positive Energie umzuwandeln. Ich versuche dies möglichst oft umzusetzen, denn das Gefühl des Erfolges ist super. Im Training wie auch im Wettkampf.
Mein Vorbild: Michael Jordan
Meine persönlichen Ziele: 1 x Paralympic-Sieger werden, sowie ein abgeschlossenes Studium
Mein Lebensmotto: Spaß und Umsinn darf nicht auf der Strecke bleiben.
Mein Statement zum Projekt Team Peking 2008:
Ich finde es gut, dass große und führende Unternehmen der Metropolregion Rhein-Neckar die Sportler auf ihrem Weg nach Peking unterstützen wollen und somit soziale Verantwortung zeigen und übernehmen. Ebenso finde ich es super, dass der Olympiastützpunkt mit diesem Projekt den Athleten einen Rückhalt ermöglicht und dafür selbst viel Zeit und Energie investiert. Vielen Dank dafür.

Tobias Knecht (34) 克妥璧

© Alexander Grüber

Sportart: Radsport Paralympics (Handbike)
Mein Beruf: Reha-Berater
Mein Verein: RTC Heidelberg
Meine wichtigsten sportlichen Erfolge:
2. Platz Weltmeisterschaft 2002
1. Platz Europameisterschaft 2005
1. Platz Deutsche Meisterschaft 2008
Mein sportliches Ziel 2008:
Platzierung unter den ersten drei.
Mein Motivationsleitsatz:
Man muss immer einmal öfter aufstehen als man hinfällt.
Mein Statement zum Projekt Team Peking 2008:
Es ist eine super Sache, dass die Sportler aus der Region von der Region unterstützt werden.

Steffen Gebhardt (26) 盖神丰

© Alexander Grüber

Sportart: Moderner Fünfkampf
Mein Beruf: Zeitsoldat
Mein Trainer: Jens Kleinert / Igor Ott
Mein Verein: SSG Bensheim/TSG Rohrbach
Meine wichtigsten sportlichen Erfolge:
1. Platz WM Staffel und Mannschaft 2007
4. Platz WM Einzel 2007
Teilnahme an Olympischen Spielen 2000 in Sydney
Mein sportliches Ziel 2008: Gutes Abschneiden bei dem Olympischen Spielen.
Motivation für meine Disziplin: Perfekt ist ein Fünfkämpfer in keiner Disziplin. Das sportmäßig ansprechende Gesamtpaket macht den Reiz aus.

Anastasija Reiberger (30) 瑞娜佳

© Alexander Grüber

Sportart: Stabhochsprung
Mein Beruf: Studentin
Mein Trainer: Wladimir Ryzih
Mein Verein: ABC Ludwigshafen
Meine wichtigsten sportlichen Erfolge:
1999: Hallen Weltmeisterin
2004: Deutsche Hallenmeisterin
1996, 1999, 2005, 2006: Deutsche Vizemeisterin
2007: Platz 2 der DLV Bestenliste und die WM Norm (4,45 m) für Osaka/ZPN
Mein sportliches Ziel 2008:
Teilnahme an den Olympischen Spielen
Meine persönlichen Ziele:
Universitätsabschluss
Mein Vorbild: Alexej Nemow, Alexej Jagudin, Zmedne Zidane
Mein Statement zum Projekt Team Peking 2008:
Es ist schön, dass in unserer Region der Leistungssport die verdiente Anerkennung bekommt.

Anne Möllinger (22) 牟安妮

© Peter Mänch

Sportart: Leichtathletik
Mein Beruf: Studentin auf Lehramt in Mathematik und Sport
Mein Trainer: Rüdiger Harksen
Mein Verein: MTG Mannheim
Meine wichtigsten sportlichen Erfolge:
2. Platz 4x 100 m U23 EM 2005
2. Platz 4x 100 m U23 EM 2007
Mein sportliches Ziel 2008:
Olympia: Mit der Staffel in den Endlauf zu kommen.
Mein Statement zum Projekt Team Peking 2008:
Gute Sache!

Oliver Roggisch (29) 荣奥力

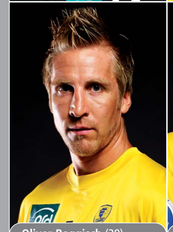

Sportart: Handball
Mein Beruf: Groß- und Außenhandelskaufmann
Mein Trainer: Iouri Chevtsov
Mein Verein: Rhein-Neckar Löwen
Meine wichtigsten sportlichen Erfolge:
Europapokal Sieger 2005 (mit dem Tusem Essen)
Weltmeister 2007
Europapokal Sieger 2007 (mit dem SC Magdeburg)
Mein sportliches Ziel 2008:
Medaille bei den Olympischen Spielen in Peking
Mein Motivationsleitsatz: Wer kämpft, kann verlieren, wer nicht kämpft hat schon verloren.
Mein Vorbild: Dimitri Torgovanov
Meine persönliche Ziele:
Hochzeit mit meiner Verlobten im Mai 2008
Mein Lebensmotto: Live is short play hard.

Christian Schwarzer (38) 师力腆

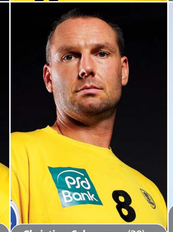

Sportart: Handball
Mein Beruf: Reiseverkehrskaufmann
Mein Trainer: Iouri Chevtsov
Mein Verein: Rhein-Neckar Löwen
Meine wichtigsten sportlichen Erfolge:
Championcs-Cup, Spanischer Meister und Pokalsieger 2000 mit Barcelona
Handballer des Jahres 2001
Deutscher Pokalsieger 2002
Deutscher Meister 2003
Silbermedaille bei Olympia 2004
Europameister 2004
EHF-Cup-Sieger 2006
Weltmeister 2007
Mein sportliches Ziel 2008: Olympia-Gold
Meine Hobbies: Golf, Baketball, Kino und Reisen

Nicole Reinhardt (22) 莱茵哈特尼科儿

© Alexander Grüber

Sportart: Kanu-Rennsport (Kajak)
Mein Beruf: Fachangestellte für Bürokommunikation bei der Stadt Lampertheim
Mein Trainer: Gerd Riffel
Mein Verein: WSV Lampertheim 2002 am LLZ Mannheim
Meine wichtigsten sportlichen Erfolge:
2x Gold JEM 2002
1x Gold u. 1x Silber JWM 2003
1x Silber JEM 2004
2x Gold EM und WM 2005
Bronze und Silber EM und Silber WM 2006
1x Gold und Silber EM und 2x Gold WM 2007
Gold und Bronze EM 2008
Mein sportliches Ziel 2008:
Eine Medaille in Peking
Meine persönlichen Ziele: Ich wünsche mir, dass in meinem Beruf weiterhin alles gut läuft, damit ich meinen Sport weiter betreiben kann.
Mein Statement zum Projekt Team Peking 2008:
Ich finde es eine gute Sache, Sportler aus der Region auf dem Weg nach Peking zu unterstützen und auch Sportler aus Sportarten, die nicht so sehr im Mittelpunkt stehen, bekannter zu machen.

Björn Goldschmidt (28) 金贲恩

© Alexander Grüber

Sportart: Kanu-Rennsport (Kajak)
Mein Beruf: Student in Maschinenbau (Uni Karlsruhe)
Mein Trainer: Detlef Hofmann
Mein Verein: Rheinbrüder Karlsruhe e.V. (BSP Mannheim-Karlsruhe)
Meine wichtigsten sportlichen Erfolge:
2. Platz K4 100 m 2005
8. Platz Olympische Spiele K1
4. Platz WM K4 1000 m 2006
1. Platz Weltmeisterschaft K4 1000 m 2007
4. Platz Europameisterschaft K4 1000 m 2007
2. Platz Europameisterschaft K4 100 m 2008
Mein sportliches Ziel 2008:
Nach dem Gewinn der WM im letzten Jahr ist unser Ziel eine Medaille. Am Besten natürlich die Goldene, aber mit einer anderen wäre ich auch zufrieden.
Mein Motivationsleitsatz:
Nur die Harten kommen in den Garten.
Meine persönliche Ziele:
Abschluss meines Maschinenbaustudiums
Mein Lebensmotto:
Verlierer sind die, die aufgeben zu kämpfen, Gewinner die, die weiter kämpfen wollen.
Mein Statement zum Projekt Team Peking 2008:
Das Team Peking ist eine gute Sache um den Bekanntheitsgrad der Sportler, auch aus Randsportarten, in der Region zu verbessern.

Carolin Leonhardt (23) 乐剀琳

© Daniel Maier

Sportart: Kanu-Rennsport (Kajak)
Mein Beruf: Sportsoldatin der Sportfördergruppe Bruchsal
Mein Trainer: Gerd Riffel / Detlef Hofmann
Mein Verein: WSV Sandhofen
Meine wichtigsten sportlichen Erfolge:
Olympiagold Athen 2004 K4 500 m
Olympiasilber Athen K2 500 m
WM 2005 2 x Gold, 1 x Bronze K4
3 x WM Silber , 2006
3 x EM Silber, 2006
Gold WM K4 200 m 2007
Gold WM K4 500 m 2007
Gold EM K4 200 m 2007
Gold EM K4 500 m 2007
Gold EM K4 500 m 2008
Mein sportliches Ziel 2008: Den Erfolg von Athen 2004 wiederholen .
Mein Motivationsleitsatz: Go for Gold!
Meine persönliche Ziele (privat, beruflich, etc.):
Nach Peking mit einem Studium oder einer Ausbildung beginnen.
Mein Lebensmotto: Augen zu und durch!
Mein Statement zum Projekt Team Peking 2008:
Mit dem „Team Peking 2008 der Metropolregion Rhein-Neckar" im Rücken, will ich meine Ziele erreichen.

Petra Dallmann (29) 达尔曼派翠拉

© Alexander Grüber

Sportart: Schwimmen
Mein Beruf: Ärztin, Facharztausbildung Psychiatrie
Mein Trainer: Dr. Michael Spikermann
Mein Verein: SV Nikar Heidelberg
Meine wichtigsten sportlichen Erfolge:
Olympia-Bronze 4x 200 m Freistil 2004
Gold 4x 100 m Freistil WM 2001
Gold 4x 100 m und 4x 200 m Freistil EM 2002
2 x EM-Gold mit Weltrekord 4x 100 m und 4x 200 m Freistil 2006
2. Platz WM 2007: 4x 200 m Freistil
3. Platz DM 2007: 200 m Freistil
Mein sportliches Ziel 2008:
Olympische Medaille
Mein Vorbild: Albert Schweizer
Meine persönlichen Ziele:
Fachärztin für Psychiatrie
Mein Lebensmotto: Nutze und genieße den Tag
Mein Statement zum Projekt Team Peking 2008:
Ich freue mich über jede Unterstützung, egal ob finanziell oder im Bereich Öffentlichkeitsarbeit. Außerdem unterstütze ich die Idee der Metropolregion: auch in meiner Trainingsgruppe wird nicht nach Herkunftsländern unterschieden (Hessen, Ba-Wü oder Rheinland-Pfalz). Man fühlt sich verbunden, was genau der Metropolregion mit uns Sportlern als Aushängeschild deutlich machen will.

Verena Jooß (29) 尤炜娜

© Alexander Grüber

Sportart: Bahnrennrad
Mein Beruf: Studentin der Schulpädagogik
Mein Trainer: Olaf Klein
Mein Verein: RC Friesenheim 1899
Meine wichtigsten sportlichen Erfolge:
8. Platz WM Los Angeles 2005
4. Platz World Cup Moskau und Manchester 2005
1. Platz DM Hamburg 2005
9. Platz Weltmeisterschaft, Spanien 2007
2. Platz Weltcup, Los Angeles 2007
1. Platz Deutsche Meisterschaft (3000 m) 2007
3. Platz Deutsche Meisterschaft (500 m) 2007
Mein sportliches Ziel 2008:
Ich möchte in Peking eine neue persönliche Bestzeit aufstellen. Damit müsste Platz 7-9 realistisch sein.
Mein Motivationsleitsatz:
Da schaffst, was du weißt, wenn du dich ganz auf dein Ziel konzentrierst.
Mein Vorbild:
Ich versuche selbst ein Vorbild zu sein.
Meine persönlichen Ziele:
Erfolgreich und glücklich sein
Mein Lebensmotto: Gib jedem Tag die Chance, der schönste deines Lebens zu werden.
Mein Statement zum Projekt Team Peking 2008:
Ohne die großartige Unterstützung des Team Peking der Metropolregion Rhein Neckar hätte ich die letzten drei Jahre, die voll im Zeichen der Olympiavorbereitung standen, nicht so souverän durchgehalten und überstanden. Für mich war und ist das Team eine zusätzliche Motivationsquelle. In schwierigen Phasen konnte ich jederzeit auf die Hilfe der Teamansprechpartner vertrauen.

Niklas Meinert (26) 敏倪拉

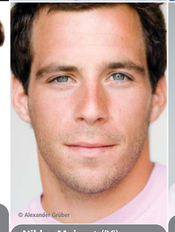

© Alexander Grüber

Sportart: Hockey
Mein Beruf: Student in Wirtschaftsinformatik an der Universität Mannheim
Mein Trainer: Peter Lemmen, Markus Weise
Mein Verein: Mannheimer HC
Meine wichtigsten sportlichen Erfolge:
Deutscher Meister Halle 2000/05
Europacupsieger Halle 2000/01
Deutscher Vizemeister Feld 2001/06
Deutscher Vizemeister Halle 2001/03
5. Platz EM Leipzig 2005
1. Platz WM in Mönchengladbach 2006
1. Platz WM (Halle) 2007
4. Platz EM Manchester 2007
Mein sportliches Ziel 2008:
Eine Olympische Medaille mit nach Hause bringen! Wenn möglich, die Goldene!
Mein Vorbild: Christian Mayerhöfer
Mein Statement zum Projekt Team Peking 2008:
Optimale Unterstützung für die Athleten, um sich vorgenfrei auf die Olympischen Spiele 08 in Peking vorzubereiten.

Mandy Haase (26) 哈瑟曼迪

© Alexander Grüber

Sportart: Hockey
Mein Beruf: Sudentin Sportwissenschaft auf Magister mit Nebenfach Rehabilitation/Prävention und Ernährungswissenschaften
Mein Trainer: Andreas Höppner
Mein Verein: Mannheimer Hockeyclub
Meine wichtigsten sportlichen Erfolge:
Olympiasiegerin 2004
2. Platz EM 2005
1. Platz Hallen-EM 2006
1. Platz Champion's Trophy, Amstelveen (NED)02006
1. Platz Europameisterschaft, Manchester 2007
Mein sportliches Ziel 2008:
Erreichen des Halbfinales bei Olympia
Mein Vorbild: Meine Eltern
Meine persönlichen Ziele: Mein Studium erfolgreich abzuschließen und weiterhin sportliche, berufliche sowie private Vorstellungen und Ziele zu vereinbaren. Vor allem gesund bleiben!
Mein Lebensmotto: „Carpe Diem", mit Spaß und Freude das Leben genießen.
Mein Statement zum Projekt Team Peking 2008:
Das Team Peking 2008 der Metropolregion Rhein-Neckar ist eine tolle Sache. Die unterschiedlichen Sportarten vermitteln heute schon einen Hauch von Olympia. Gerade ich, als Mannschaftssportler, weiss von der Kraft des Teamgeistes, die mit der Metropolregion geschaffen werden kann. Ich bin froh und stolz ein Teil dieses Teams zu sein.

Stefan Kehrer (23) 克炽防

© Alexander Grüber

Sportart: Ringen
Mein Beruf: Sportsoldat der Sportfördergruppe Bruchsal
Mein Trainer: Waldemar Galwas
Mein Verein: KSV Ketsch (seit 2001)
Meine wichtigsten sportlichen Erfolge:
5. Platz Junioren-WM (96 kg) 2005
7. Platz Junioren-EM (96 kg) 2005
6. Platz DM (96 kg) 2005
1. Platz DM Junioren (96 kg) 2005
9. Platz WM (96 kg) 2006
5. Platz Militär-WM (96 kg) 2006
3. Platz EM (96 kg) 2006
1. Platz DM (96 kg)
12. Platz EM (96 kg) 2007
1. Platz DM (96 kg) 2007
8. Platz WM (98 kg) 2007
Mein Motivationsleitsatz: Wer kämpft, kann verlieren, wer nicht kämpft hat schon verloren.
Mein Vorbild: Roger Federer
Meine persönlichen Ziele:
Erfolg auf der ganzen Linie
Mein Lebensmotto:
Genieße jeden Tag, als wäre es dein letzter.
Mein Statement zum Projekt Team Peking 2008:
Als mich die Nachricht erreichte, dass ich Mitglied im Team Peking sein werde, fühlte ich mich sehr geehrt und freute mich natürlich sehr!

Jürgen Spieß (24) 师愉耿

© Alexander Grüber

Sportart: Gewichtheben
Mein Beruf: Sportsoldat der Sportfördergruppe Bruchsal
Mein Trainer: Frank Mantek
Mein Verein: AC Forst
Meine wichtigsten sportlichen Erfolge:
3. Platz Junioren WM 2004
10. Platz EM 2005
14. Platz WM 2006
8. Platz WM Reißen, Chiang Mai 2007
8. Platz EM Reißen, Straßburg 2007
9. Platz EM Reißen und Zweikampf, Straßburg 2007
Mein sportliches Ziel 2008: Top 6 bei Olympia
Mein Motivationsleitsatz: Wer nachts schlecht schläft, hat tagsüber nicht gut trainiert.
Mein Vorbild: Oliver Kahn (immer 100% motiviert)
Meine persönliche Ziele: Gesund bleiben
Mein Statement zum Projekt Team Peking 2008:
ich bin sehr glücklich, dass endlich erkannt wurde, was für ein Potential die Sportler unserer Region haben und ich hoffe, meinen Teil dazu beitragen zu können.

Artyom Shaloyan (31) 奥邵岩

© Peter Mänch

Sportart: Gewichtheben
Mein Beruf: Sportsoldat
Mein Trainer: Frank Mantek, Michael Vater
Mein Verein: AV 03 Speyer
Meine wichtigsten sportlichen Erfolge:
2007 EM 14. Platz im Zweikampf (-69 kg)
Bestleistung Zweikampf: 305 kg
Mein sportliches Ziel 2008: mindestens 7. Platz bei den Olympischen Spielen
Mein Lebensmotto: Erfolg ist eine Chance verpackt in harter Arbeit
Meine persönliche Ziele: beruflicher Erfolg
Mein Statement zum Projekt Team Peking 2008:
Eine gute Unterstützung für die Athleten, die an den Olympischen Spielen teilnehmen.

www.team-peking-2008.de

Der Wettkampfkalender der Team Peking Athleten

Olympische Spiele

Disziplin	09.08.08.	10.08.08.	11.08.08.	12.08.08.	13.08.08.	14.08.08.	15.08.08.	16.08.08.
Gewichtheben				4:00 = 13:00 (A+B) A. Shaloyan -69kg				
Handball		09:45 GER - KOR (V) Handball Männer		14:45 ISL - GER (V) Handball Männer		3:00 GER - EGY (V) Handball Männer		09:45 RUS - GER (V) Handball Männer
Hockey		15:00 GER - GBR (V) Hockey Frauen Mandy Haase	2:30 GER - CHN (V) Hockey Männer Niklas Meinert	15:00 GER - NZL (V) Hockey Frauen Mandy Haase	12:30 BEL - GER (V) Hockey Männer Niklas Meinert	4:30 USA - GER (V) Hockey Frauen Mandy Haase	14:30 KOR - GER (V) Hockey Frauen Mandy Haase	12:00 GER - ARG (V) Hockey Frauen Mandy Haase
Kanu-Rennsport								
Leichtathletik								04:10 (Quali) Stabhochsprung Frauen Anastasija Reiberger
Ringen Freistil (Männer)								
Schwimmen (Frauen)		15:22 (V) 4x 100 m Freistil Petra Dallmann	05:18 (F) 4x 100 m Freistil Petra Dallmann	12:30 (V) 200 m Freistil Petra Dallmann	04:00 (HF) 200 m Freistil Petra Dallmann	04:11+12:30+15:05 (F+V+V) 200 m + 100 m + 4x 200 m Freistil P. Dallmann	04:07+05:29 (HF+F) 100 m + 4x 200 m Freistil P. Dallmann	05:01 (F) 100 m Freistil Petra Dallmann
Moderner Fünfkampf (Männer)								
Bahnradsport (Frauen)							12:00 (Quali) 3000 m Einzelverfolgung Verena Jooß	11:05 (Quali) 3000 m Einzelverfolgung Verena Jooß

Disziplin	17.08.08.	18. 08.08.	19.08.08.	20.08.08.	21.08.08.	22.08.08.	23.08.08.	24.08.08.
Gewichtheben	9:30+13:00 (A+B) -94 kg Jürgen Spieß							
Handball		13:00 GER - DEN (V) Handball Männer		ab 6:00 (1/4F) Handball Männer		ab 12:00 (HF) Handball Männer		07:30+09:45 (3. PL+F) Handball Männer
Hockey	15:00 GER - ESP (V) Hockey Männer Niklas Meinert	02:30 GER - JPN (V) Hockey Frauen Mandy Haase	4:30 GER - NZL (V) Hockey Männer Niklas Meinert	ab 12:00 (HF) Hockey Frauen Mandy Haase	ab 12:00 (HF) Hockey Männer Niklas Meinert	12:00+14:30 (3. PL+F) Hockey Frauen Mandy Haase	12:00+14:30 (3. PL+F) Hockey Männer Niklas Meinert	
Kanu-Rennsport		10:30 (V) 500 m K4 Frauen Nicole Reinhardt/ Carolin Leonhardt 11:30 (V) 1000 m K4 Männer Björn Goldschmidt	12:00 (V) 500 m K2 Frauen Nicole Reinhardt	10:10 (HF) 500 m K4 Frauen Nicole Reinhardt/ Caroline Leonhardt 10:40 (HF) 1000 m K4 Männer Björn Goldschmidt	11:10 (HF) 500 m K2 Frauen Nicole Reinhardt	10:20 (F) 500 m K4 Frauen Nicole Reinhardt/ Caroline Leonhardt 11:20 (F) 1000 m K4 Männer Björn Goldschmidt	11:20 (F) 500 m K2 Frauen Nicole Reinhardt	
Leichtathletik		ab 13:20 (F) Stabhochsprung Frauen Anastasija Reiberger			14:00 (V) 4x 100 m Frauen Anne Möllinger	15:15 (F) 4x 100 m Frauen Anne Möllinger		
Ringen Freistil (Männer)					03:30 + ab 11:55 (V+F) Ringen Freistil -96 kg Stefan Kehrer			
Schwimmen (Frauen)								
Moderner Fünfkampf (Männer)					ab 02:30 Moderner Fünfkampf Steffen Gebhardt			
Bahnradsport (Frauen)	ab 11:05 (F) 3000 m Einzelverfolgung Verena Jooß	10:30 (F) Punktefahren Verena Jooß						

Paralympics

Disziplin	07.09.08	08.09.08	09.09.08	10.09.08	11.09.08	12.09.08	13.09.08	14.09.08	15.09.08	16.09.08
Judo		ab 06:00 + ab 11:00 (V+F) Judo Männer -73 kg Matthias Krieger	ab 06:00 + ab 11:30 (V+F) Judo Männer -90 kg Sebastian Junk							
Dressurreiten	ab 01:30 Dressurreiten Teamprüfung H. Brenner		ab 01:30 Dressurreiten Championship H. Brenner		ab 01:30 Dressurreiten Kür H. Brenner					
Rudern			ab 09:00 (V) Dr. Michael Sauer	ab 09:00 (Zwischenläufe) Dr. Michael Sauer	ab 09:00 (F) Dr. Michael Sauer					
Rollstuhlrugby						12:00 (V) AUS - GER Salih Köseoglu	12:00 (V) GBR - GER Salih Köseoglu	12:00 (V) NZL - GER Salih Köseoglu	ab 07:00 (HF) Salih Köseoglu	ab 07:00 (F) Salih Köseoglu
Tischtennis	ab 04:00 (V) Tischtennis Männer David Korn	ab 04:00 (V) Tischtennis Männer David Korn	ab 04:00 (V) Tischtennis Männer David Korn	ab 04:00 (HF) Tischtennis Männer David Korn	ab 04:00 (F) Tischtennis Männer David Korn					
Radsport					ab 04:00 (F) Einzelzeitfahren Radsport Männer Tobias Knecht	ab 04:00 (F) Straßenrennen Radsport Männer Tobias Knecht				

Vorläufe | Halbfinale | Finale

OLYMPIA STÜTZPUNKT RHEIN-NECKAR

BASF The Chemical Company · HEIDELBERG · SAP · MVV Energie